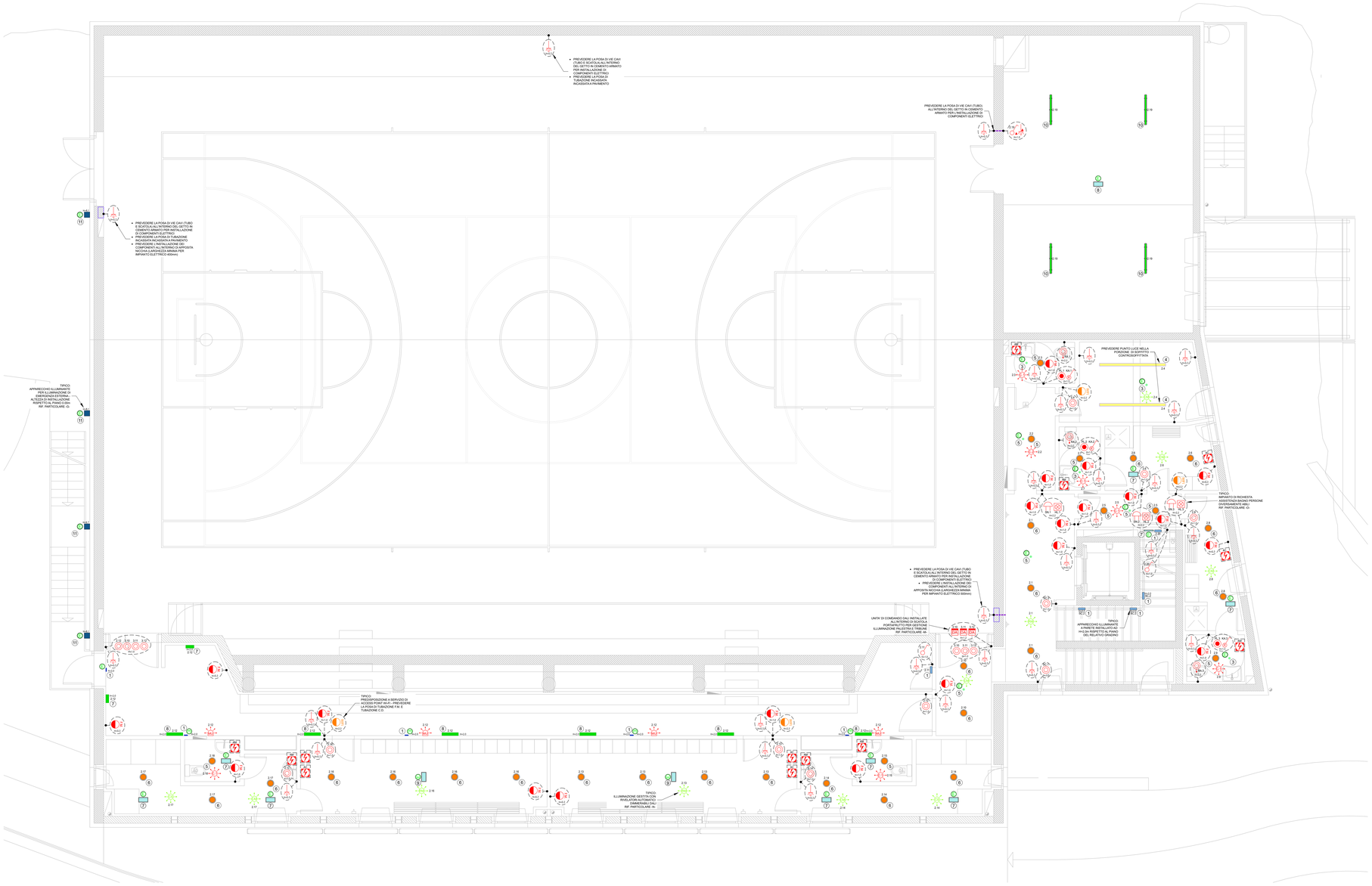

MANDANTE:

Timbro e Firma
Arch. Giuseppe Sgrò

COLLABORATORI:

Timbro e Firma
Ing. Giulio Gadola - Progettazione impianti meccanici

Timbro e Firma
Pi. Daniele Forné - Progettazione impianti elettrici

ScaramellinMarcoEngineering
DOTT. ING. MARCO SCARAMELLIN
Studio di Ingegneria e Consulenza
Via Nuova Sondrio, 8 - 23100 Sondrio
Tel/Fax: + 39 0342 210869
email: scaramellin.marco@tiscali.it
www.studioscaramellin.it

COMUNE DI CIVO

PROVINCIA DI SONDRIO

Committente

AMMINISTRAZIONE COMUNALE DI CIVO

Progetto Settore: 06
29810 - Civo (SO)

Tipo Progetto

PROGETTO ESECUTIVO

Oggetto

REALIZZAZIONE POLO SPORTIVO COMPRENSORIALE IN FRAZIONE SERONE NEL COMUNE DI CIVO

Titolo Tavola

PLANIMETRIA IMPIANTO ELETTRICO QUOTA +6.10

Progetto Tavola

E.09

Scala 1:50	Timbro e Firma
Data 09.2024	
Disegnato EC	
Verificato EC	
Approvato DF	Commessa 0720-21-E